stke **esencia** 1½C1E

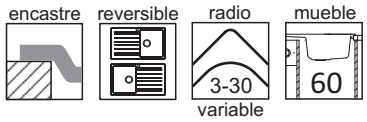

dimensiones exteriores en mm

dimensiones de las cubetas en mm

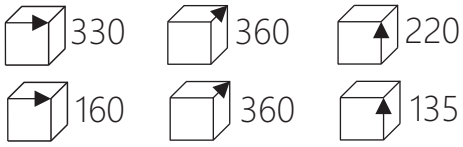

mueble de dimensión mínima 60 cm

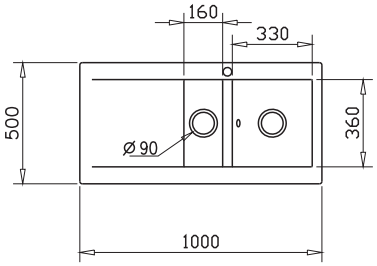

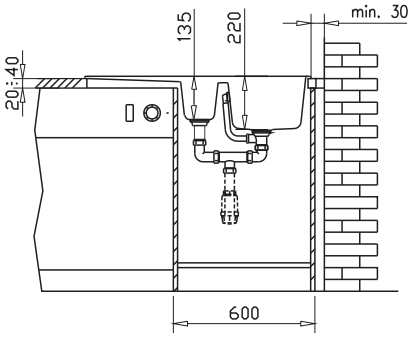

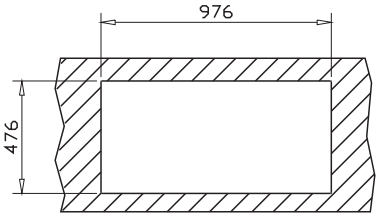

color: blanco • ref: **11012002** reversible
color: negro • ref: **11012008** reversible
color: platinium • ref: **11012005** reversible
para mano del fregadero consultar

- Estética con esquinas cuadradas.
- Radio cónico en la vertical de la cubeta de 3 a 30 mm.
- Facilidad de limpieza con amplios radios en fondo de cubeta.
- Gran cubeta auxiliar de 160 X 360 mm.
- Montaje en mueble mínimo de 60 cm.
- Válvula cestilla de acero inoxidable de 3 1/2 pulgadas en ambas cubetas.
- Puede montar válvula automática y jabonera como opción.
- Tres colores a elegir: blanco, negro y gris platinium.
- Normativas EN13.310, EN274, EN695.
- Marcado CE conforme al REGLAMENTO EUROPEO DE PRODUCTOS DE CONSTRUCCIÓN Nº 305/2011.