stkz **zentia** bee 4040

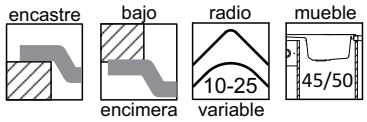

dimensiones exteriores en mm

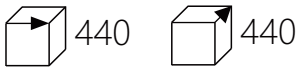

dimensiones de la cubeta en mm

mueble de dimensión mínima
45 cm encastre 50 cm bajo encimera

Instalación en encastre

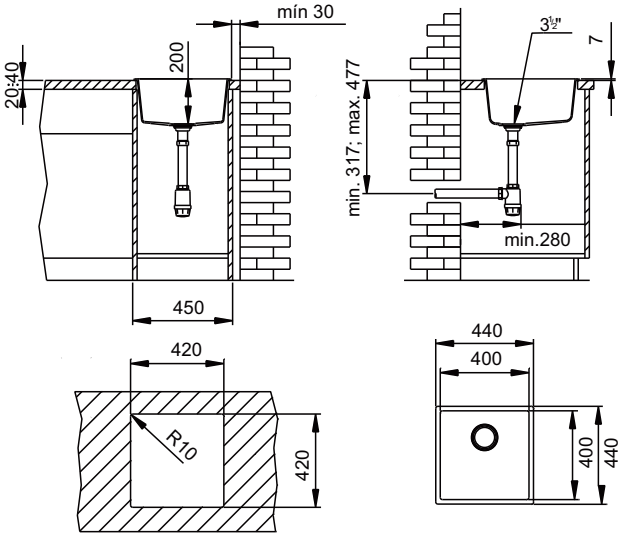

Hueco de encastre

Instalación bajo encimera

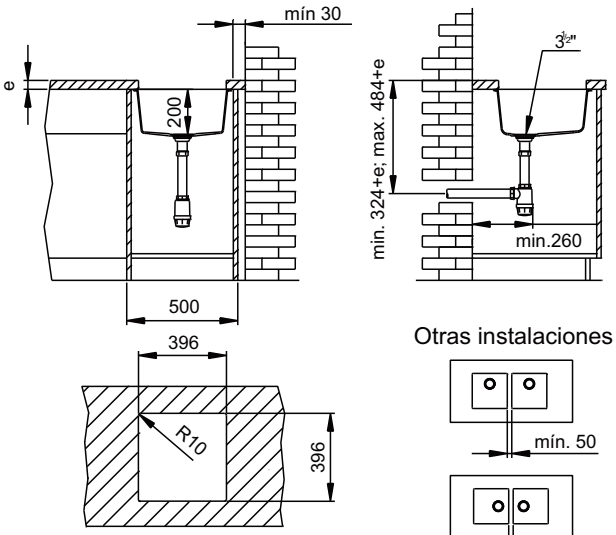

Hueco bajo encimera

Otras instalaciones

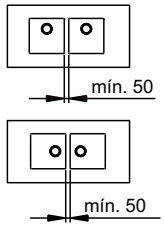

color: *ver pag. 2* • ref: **110350CC**
color: granito arena • ref: **21035001**
color: granito gris • ref: **21035002**

bajo

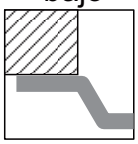

encastre

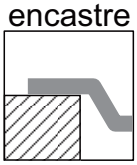

- Diseño de cubeta cuadrada con radio de 10 mm en las esquinas.
- Montaje bajo encimera con posibilidad de encastre.
- Montaje de grifo en pared o sobre la encimera.
- Radios de 25 mm en fondo de cubeta para facilidad de limpieza.
- Perfecto para encimeras de 50 o 60 cm.
- Cubeta de dimensiones de 400 x 400 mm.
- Posibilidad de combinar con otras cubetas de 4040 y 5040.
- Montaje estándar en mueble de 45 cm en encastre y de 50 cm para bajo encimera.
- Válvula cestilla de acero inoxidable de 3 1/2 pulgadas.
- Válvula automática o jabonera como opción sobre la encimera.
- Colores a elegir según la carta de la página 2.
- Normativas EN13.310, EN274, EN695.
- Marcado CE conforme al REGLAMENTO EUROPEO DE PRODUCTOS DE CONSTRUCCIÓN Nº 305/2011.